

# Encuesta Origen-Destino de Transporte de Carga en la Zona Metropolitana del Valle de México 2017



# ENCUESTA ORIGEN-DESTINO DE TRANSPORTE DE CARGA

## Motivación

- El transporte de carga en la Zona Metropolitana del Valle de México (ZMVM) se torna cada vez más difícil.
- No se tiene información actualizada y confiable que permita hacer una planificación integral del transporte, el medio ambiente y el desarrollo económico.



# ENCUESTA ORIGEN-DESTINO DE TRANSPORTE DE CARGA

## Objetivo

Obtener información para entender las necesidades del transporte de carga y los problemas que enfrenta.



# ENCUESTA ORIGEN-DESTINO DE TRANSPORTE DE CARGA

Entrevistas:

- Entre el 23 de enero y el 11 de marzo del 2017.
- A conductores de vehículos de transporte de carga.
- En las 16 delegaciones de la Ciudad de México, 59 municipios del Estado de México y un municipio del Estado de Hidalgo.

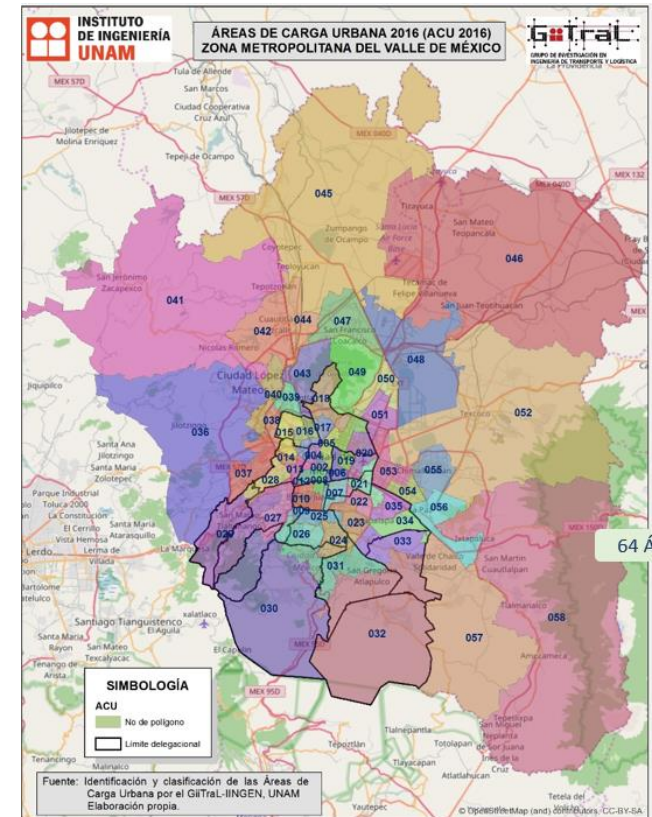

# ENCUESTA ORIGEN-DESTINO DE TRANSPORTE DE CARGA

Las entrevistas serán realizadas en:

- ✓ la calle
- ✓ instalaciones de transporte de carga
  - mercados
  - centros comerciales
  - centros logísticos
  - industrias, etc.
- ✓ puntos de entrada/salida de la ZMVM
  - gasolineras
  - paraderos sobre carreteras

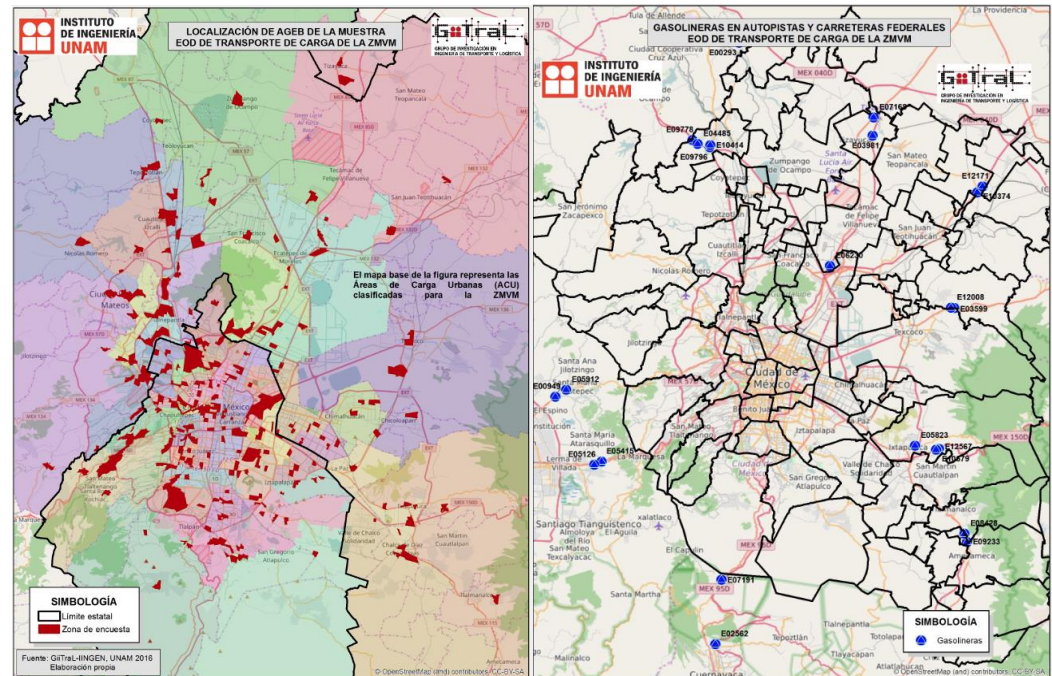



# ENCUESTA ORIGEN-DESTINO DE TRANSPORTE DE CARGA

- Los entrevistadores estarán debidamente identificados con un gafete con su nombre y foto, un chaleco y una gorra de la UNAM.
- Se podrá corroborar la información de los entrevistadores, a los números telefónicos y correos electrónicos incluidos en los trípticos, folletos y banners.



GRUPO DE INVESTIGACIÓN EN INGENIERÍA DE TRANSPORTE Y LOGÍSTICA  
INSTITUTO DE INGENIERÍA  
UNIVERSIDAD NACIONAL AUTÓNOMA DE MÉXICO

TORRE DE INGENIERÍA PISO 2, ALA NORTE,  
CIUDAD UNIVERSITARIA

TELÉFONO:  
5623 3600 Ext. 8380 y 8390

CORREO ELECTRÓNICO:  
EOD\_Carga2017@pumas.iingen.unam.mx

WEB:  
<http://www.iingen.unam.mx>  
<http://giitral.iingen.unam.mx/>



# ENCUESTA ORIGEN-DESTINO DE TRANSPORTE DE CARGA

Las entrevistas permitirán conocer:

- orígenes y destinos de los viajes,
- mercancía transportada,
- vehículo utilizado,
- duración del viaje,
- número de puntos que se visitan en un viaje,
- problemáticas,
- etc.



# ENCUESTA ORIGEN-DESTINO DE TRANSPORTE DE CARGA

- No se harán preguntas de datos personales.
- No se le preguntará sobre las calles por donde pasa el vehículo.
- No se le preguntará el origen o el destino precisos, sino sólo la zona donde se ubican dichos puntos.



**Toda la información recabada será confidencial y será utilizada únicamente para fines de este estudio.**





# ENCUESTA ORIGEN-DESTINO DE TRANSPORTE DE CARGA

## ¿PARA QUÉ SIRVE ESTE ESTUDIO?

Para conocer las necesidades de transporte de la carga en la ZMVM.

Esta información podrá ser la base para definir políticas de planificación integral del transporte, con el fin de:

- Mejorar la eficiencia del transporte de carga.
- Reducir sus impactos adversos.
- Impulsar el desarrollo económico de la ZMVM.
- Incrementar la competitividad en términos logísticos.



# ENCUESTA ORIGEN-DESTINO DE TRANSPORTE DE CARGA

## Solicitud de apoyo

- Informar a conductores de camiones de carga
- Facilitar permisos en instalaciones de carga
  - Supermercados,
  - Centros comerciales,
  - Centros logísticos,
  - Industrias,
  - etc.

